

Edificio de viviendas Jufre

Monoblock + Osvaldo Cheula y Martin Mayan

arquitectos architects Monoblock + Osvaldo Cheula y Martin Mayan **colaboradores assistants** Juan Pita, Enrique Ibáñez. **cliente client** Privado **ubicación location of the building** Jufre 478, Ciudad Autónoma de Buenos Aires, Argentina **superficie construida total area in square meters** 940 m² **fecha finalización completion** 2013 **fotografía photography** Javier Agustín Rojas

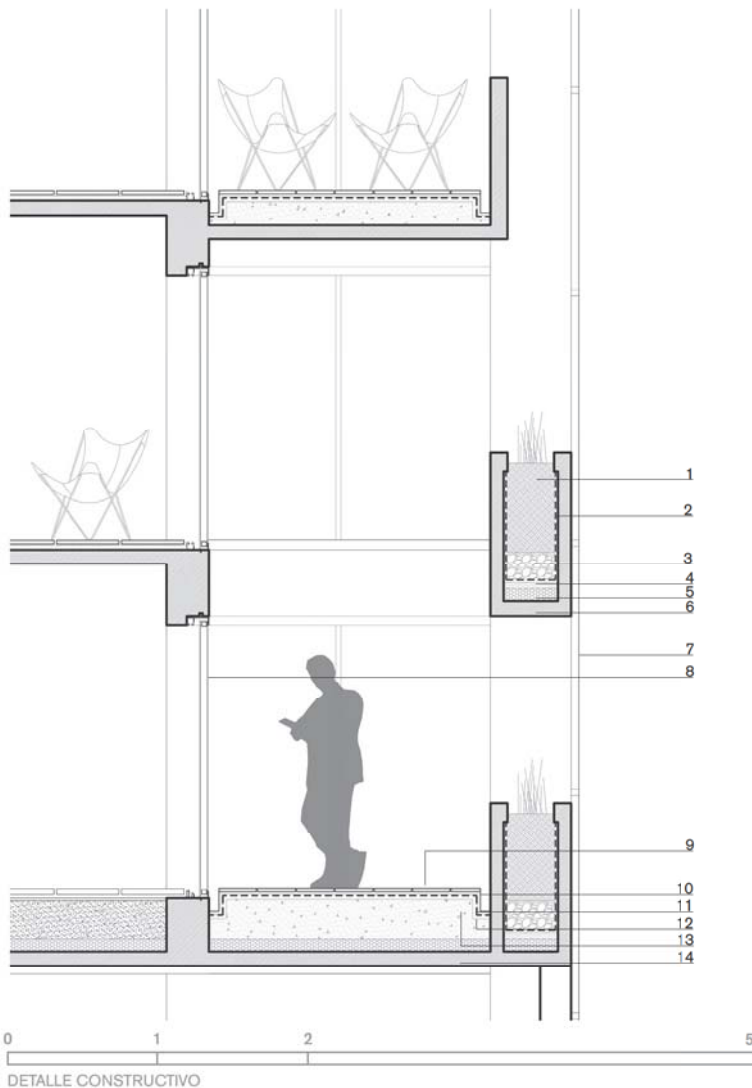

- 1_Tierra vegetal
- 2_Membrana geotextil. Aislante hidrófugo
- 3_Drenaje
- 4_Carpeta 1:3 de nivelación
- 5_Aislante polietileno expandido
- 6_Viga de H. A. visto
- 7_Malla de acero galvanizado
- 8_Carpintería metálica PV3
- 9_Solado baldosa cerámica
- 10_Canaleta
- 11_Aislante hidrófugo
- 12_Carpeta 1:3 de nivelación
- 13_Contrapiso ligero
- 14_Losa de H. A. visto





Vista desde el "túnel" de planta baja

Las viviendas Jufre son una investigación sobre las posibilidades surgidas al operar sobre las formas de habitar la ciudad al asociarse con el edificio vecino, propiedad de un amigo de confianza. En este juego de solares se demuestra que existen posibilidades originales de convivencia entre arquitecturas, a pesar de estar viviendo en un momento en el que las ciudades tienden a la densificación.



Fachada Noreste –fachada principal–
y fachada Noroeste –fachada lateral–.

