

01 10m
SECCIÓN LONGITUDINAL

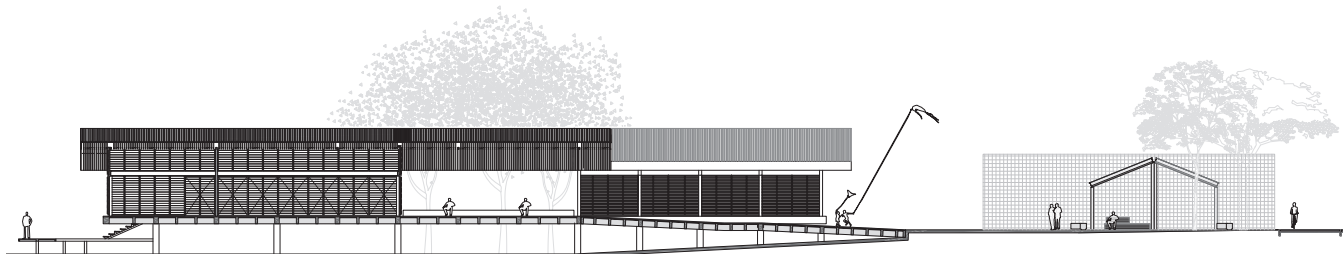

El río Atrato, en época de lluvias, inunda el municipio de Vigía del Fuerte, una vez al año, lo que ha llevado a los pobladores a construir sus casas de forma palafítica, elevándose un metro sobre el nivel del suelo para disminuir el impacto de la inundación en sus hogares.

Fachadas que permiten la circulación del viento, cubiertas de elevadas pendientes con grandes aleros y materiales ligeros que no obliguen al suelo a soportar grandes cargas, son los elementos fundamentales de la arquitectura histórica del lugar.



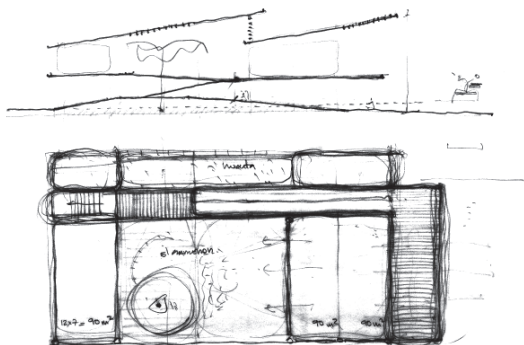

Parque Educativo Saberes Ancestrales

Diana Herrera, Mauricio Valencia, Farhid Maya, Lucas Serna

arquitectos architects Diana Herrera, Mauricio Valencia, Farhid Maya, Lucas Serna
colaboradores assistants Andrea Maruri, Alejandro Vargas, Lina Flórez **cliente**
client Gobernación de Antioquia, Empresa de Vivienda de Antioquia (VIVA), Fundación
Fraternidad y Fundación Berta Martínez **ubicación location of the building** Vigía del
Fuerte, Antioquia, Colombia **superficie construida total area in square meters**
894 m², 4.350 m² de espacio público **fecha finalización completion** 2014 **fotografía**
photography Alejandro Arango, Óscar Jaime "El cura" Ríos, Equipo de diseño









