



882

1A2

Casa Norberto Alorda

Jorge Scrimaglio

arquitectos architects Jorge E. Scrimaglio **cliente** client Familia Alorda **ubicación** location of the building calle Lavalle 880, Rosario, Santa Fe, Argentina **superficie construida** total area in square meters 120 m² **fecha finalización** completion 1968 **fotografía** photography Walter Salcedo **planos y texto** plans and text Federico Pastorino



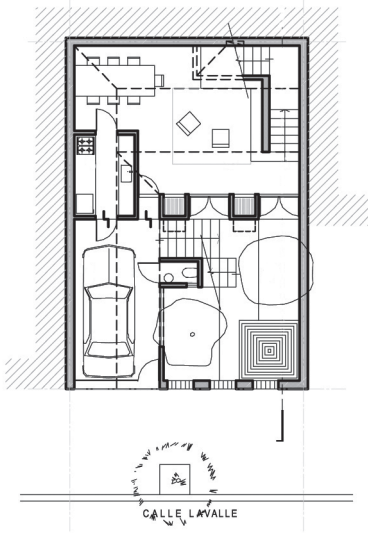

PLANTA BAJA

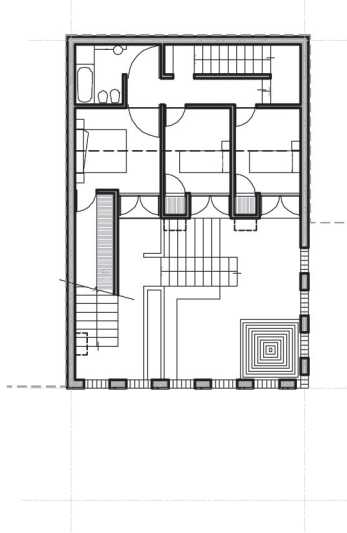

PLANTA PRIMERA

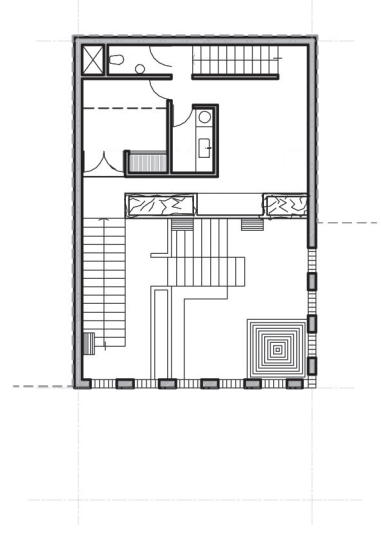

PLANTA SEGUNDA



"(...) Un único material parece resolverlo todo: la estructura y el cerramiento, los revestimientos, las escaleras, los artefactos de iluminación, los canteros, el estanque, el hogar y la parrilla, los pisos y cielorrasos (...)." ."

"El límite con el espacio público de la vereda se materializa a través de un muro de ladrillo calado, que se interrumpe en su esquina inferior izquierda para permitir el ingreso. El muro de 30 centímetros se resolvió adosando dos muros de 15, que se traban individualmente pero no entre sí, permitiendo la sustracción de algunos ladrillos de ambos muros, para conformar vacíos romboidales que se organizan a partir de direcciones diagonales, que son las que hacen posible el equilibrio de las cargas debidas al propio peso del material. Éste límite (...) opera como un tapiz que tamiza la luz y permite las visuales."

" (...) El espacio exterior queda conformado por el mencionado patio y una sucesión de terrazas conectadas por escaleras y canteros. El estanque, también de ladrillos, se construye como una pirámide invertida, y se ubica en la esquina del muro agujereado, reforzando -como en tantos otros proyectos- la dirección diagonal."



SECCIÓN LONGITUDINAL

