



## Rehabilitación de espacios en el Banco de España

Paredes Pedrosa arquitectos

**arquitectos architects** Ignacio G. Pedrosa, Ángela García de Paredes **colaboradores assistants** Clemens Eichner, Álvaro Rábano, Roberto Lebrero **cliente client** Banco de España **ubicación location of the building** c/ Alcalá, 48, Madrid, España **superficie construida total area in square meters** 2.296 m<sup>2</sup> **fecha finalización completion** 2016 **fotografía photography** Luis Asin, Joaquín Cortés, Fernando Alda







**El edificio del Banco de España, aunque aparentemente invariable en el tiempo, se renueva continuamente con diversas intervenciones que comprenden desde la restauración entendida como mantenimiento de su arquitectura a otras que modifican sus interiores para poner en valor sus espacios y adaptarlos a los nuevos usos. El edificio histórico se construyó en 1884 y tuvo diversas ampliaciones entre 1920 y 2006.**



En uno de los núcleos internos se sustituye una antigua escalera secundaria en desuso por dos ascensores panorámicos y se vacía interiormente este espacio vertical. La luz natural penetra a través de los existentes huecos circulares. La transformación de la planta basamental, ha puesto en valor los espacios originarios para incorporarse a las necesidades actuales y cambiantes. Las luminarias circulares suspendidas en la altura vaciada son el contrapunto horizontal a los óculos recuperados y la nueva nave de oficinas se ilumina con la luz natural de los huecos de fachada a nivel del Paseo del Prado.

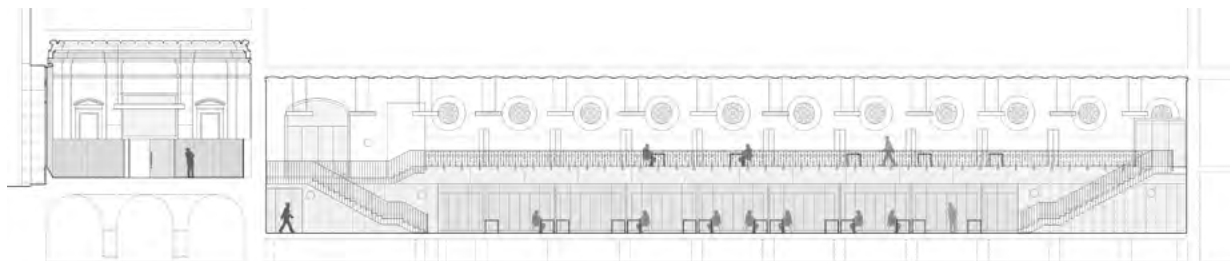

0 5 10 15m

SECCIÓN LONGITUDINAL. PLANTA BASAMENTO

