

Casa 1219

Harquitectes

arquitectos architects David Lorente, Josep Ricart, Xavier Ros, Roger Tudó **colaboradores assistants** Blai Cabrero, Montse Fornés, Toni Jiménez Anglès, Carla Piñol **Ciente client** Privado **ubicación location of the building** Palau Solità i Plegamans, Barcelona, España **superficie construida total area in square meters** 209 m² **fecha finalización completion** 2014 **fotografía photography** Adrià Goula

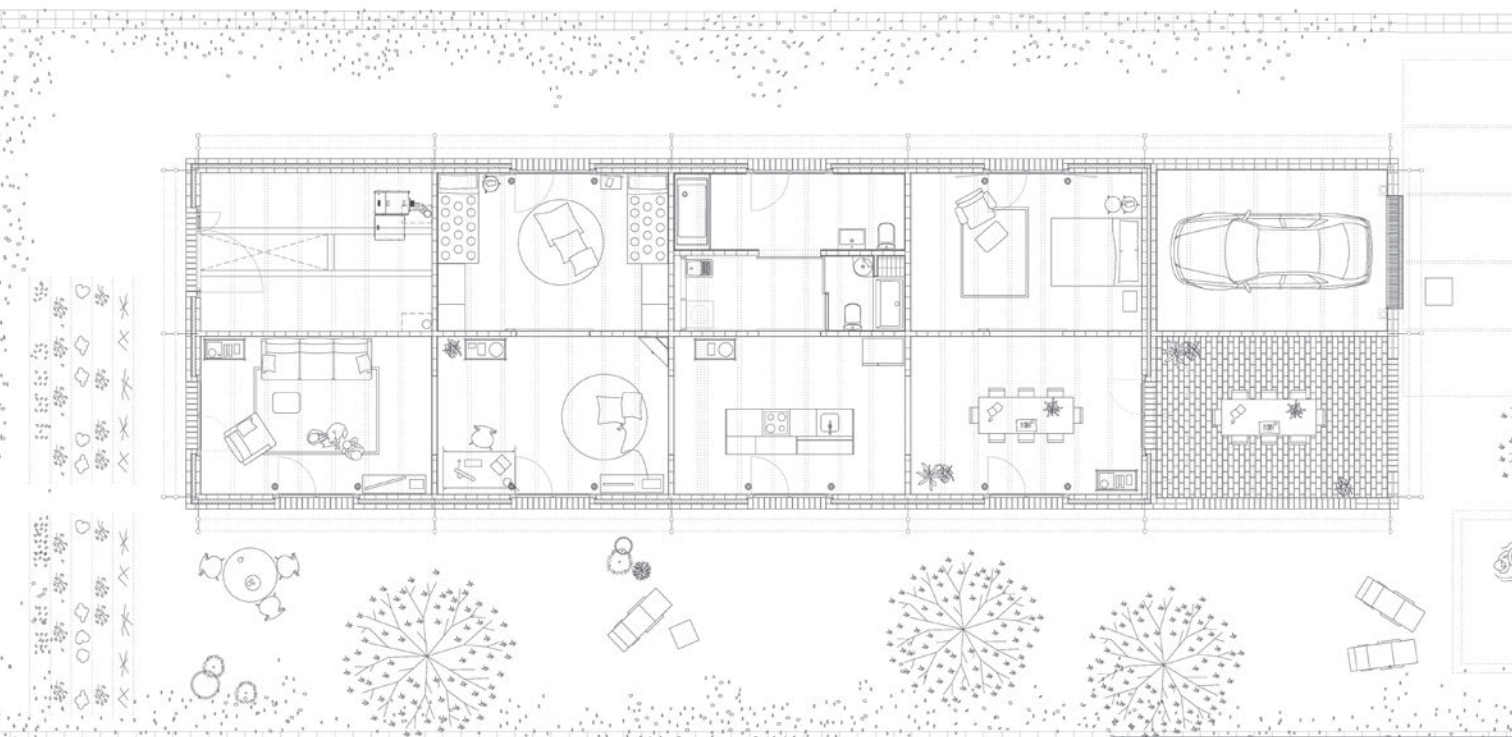



PLANTA BAJA





La Casa 1219 se resuelve a través de una arquitectura que surge de lo mínimo, evitando elementos superfluos, pero que a la vez sugiere el máximo potencial de uso posible.

Se trata de una construcción baja y alargada que adopta unas proporciones esbeltas. Estas, sumadas a las aberturas transversales y a la protección solar vegetal, minimizan el impacto e integran la presencia de la construcción dentro de la parcela, produciendo una sensación de permeabilidad y de conexión con el jardín de fuera hacia dentro, y viceversa.

El programa se distribuye en diez espacios de 18 m² que se articulan gracias a la retícula estructural y a su materialidad. Se combinan, sin revestir, paredes de carga de ladrillo cerámico, soleras de hormigón y techos de bovedilla cerámica.

La polivalencia de los espacios y la relación entre ellos ofrece mucha libertad a la hora de organizar los usos, y permite imaginar que la casa pueda ser utilizada de muchas formas diferentes a lo largo del tiempo.

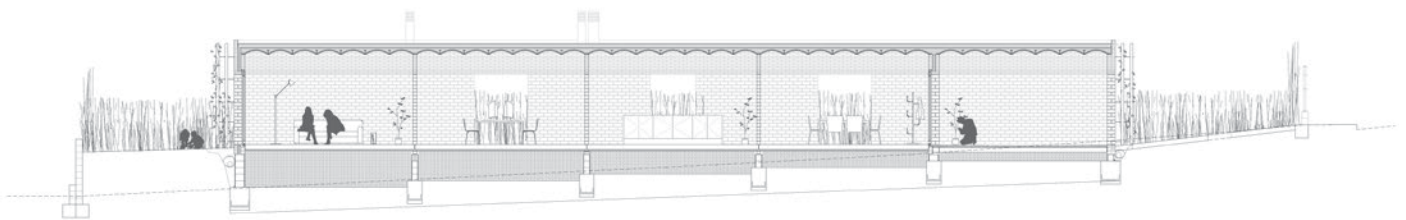

0 1 2 5 m
SECCIÓN LONGITUDINAL

