

Edificio Valois

Joseto Cubilla

arquitectos architects Joseto Cubilla **colaboradores assistants** Dahiana Núñez, Jorge Noreña, Mauricio Rojas, Georgina Morello **cliente client** María de la Paz Peña **ubicación location of the building** Asunción, Paraguay **superficie construida total area in square meters** 750 m² **fecha finalización completion** en construcción **fotografía photography** Leonardo Méndez







El edificio de viviendas se inserta en un barrio asunceno de baja escala. Al concebirse en un contexto barrial ya existente, se utiliza el tapial como sistema constructivo silencioso y amable con el medio, poniendo en valor este elemento en el contexto urbano.



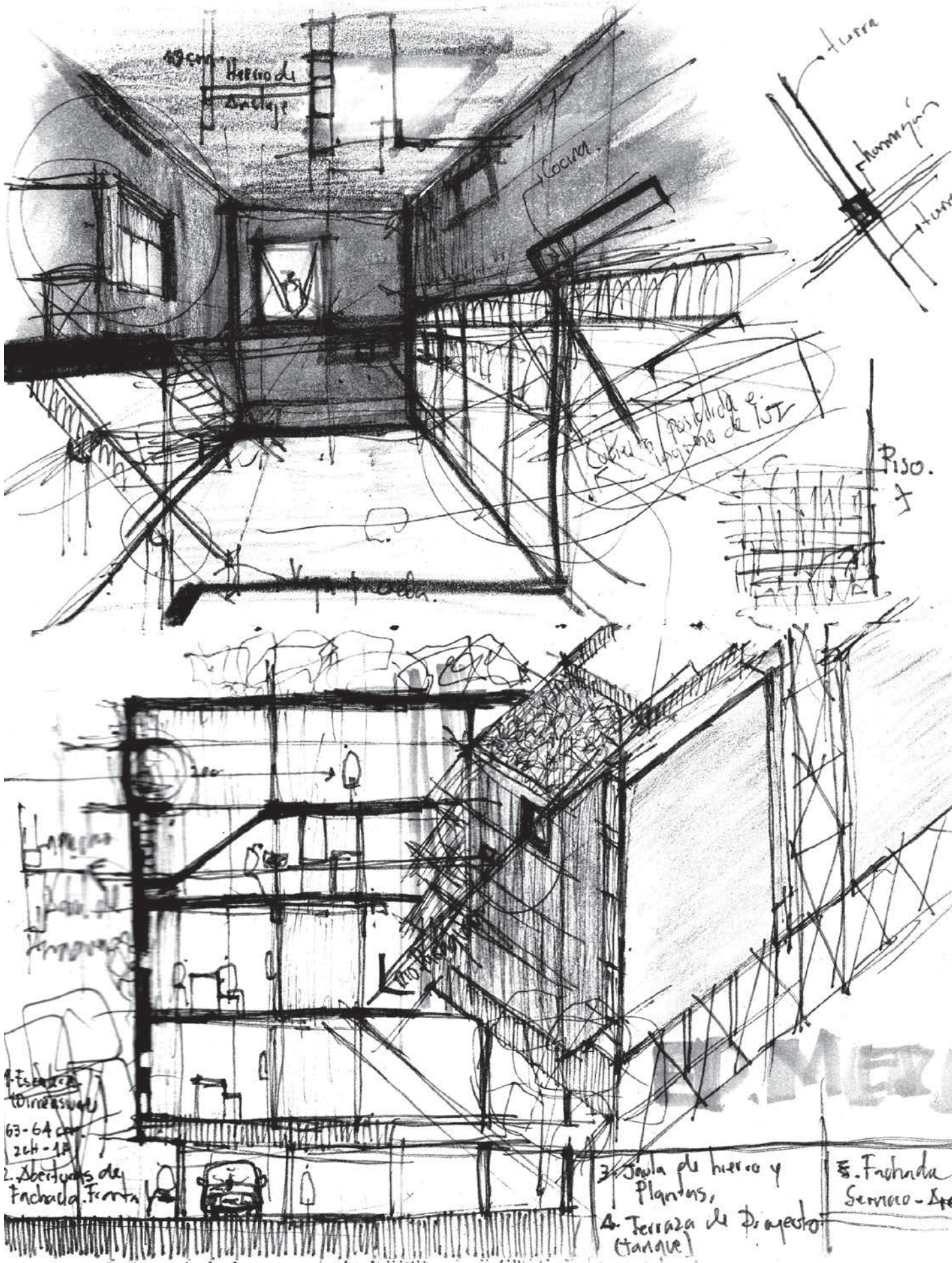

En planta, el edificio se compone de dos bloques centrales de tierra interrumpidos por las escaleras y un ascensor. Se proyecta una caja central de tierra que se perfora puntualmente. Los bloques terminan en una terraza con vistas al paisaje chaqueño y al río Paraguay.

