

## Edificio 03-98

Espinoza Carvajal Cia Ltda. Arquitectos & Ingenieros

**arquitectos architects** Kenny Joel Espinoza Carvajal y Santiago Espinoza Carvajal **colaboradores assistants** Marlon Espinoza Carvajal, Fernando Ruilova, María de los Ángeles Cuenca, Jessica Celi, Cristian Cordova, Lorena González, Adriana Miranda, Diego Quichimbo **cliente client** Espinoza Carvajal Cia Ltda **ubicación location of the building** calle Segundo Cueva Celi 03 98 y Segundo Puertas Moreno, Ciudadela Zamora, Loja (Ecuador) **superficie construida total area in square meters** 1.000 m<sup>2</sup> **fecha finalización completion** 2012 **fotografía photography** Sebastián Crespo

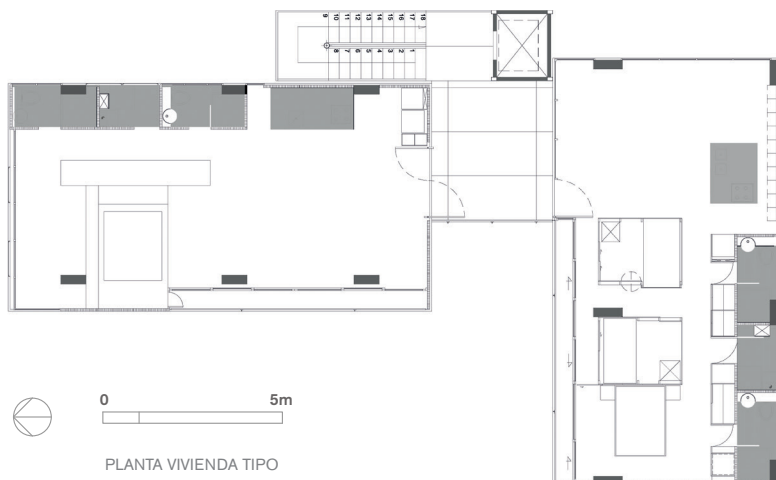

El conjunto está formado por dos torres, articuladas por la circulación vertical, y un porche que se dispone antes de ingresar a cada apartamento, siendo este un espacio de convivencia y encuentro.

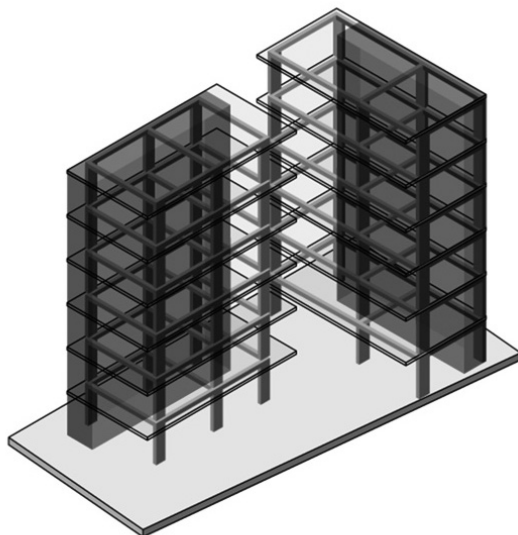

**Se involucran varios sistemas: estructura en hormigón armado a la vista, metal y madera, en la circulación vertical, y paneles prefabricados, permitiendo el ensamble de todo el sistema de cobertura y su adaptación al medio.**



