

Reciclaje de antigua bodega en Melilla

Estudio / LT

arquitectos architects Estudio / LT **colaboradores assistants** Bach, Sebastián Echeverría **cliente client** Familia G.M.
ubicación location of the building Melilla, Montevideo, Uruguay **superficie construida total area in square meters**
156 m² **fecha finalización completion** 2010 **fotografía photography** Daniela Soto, Juan Pablo Tuja

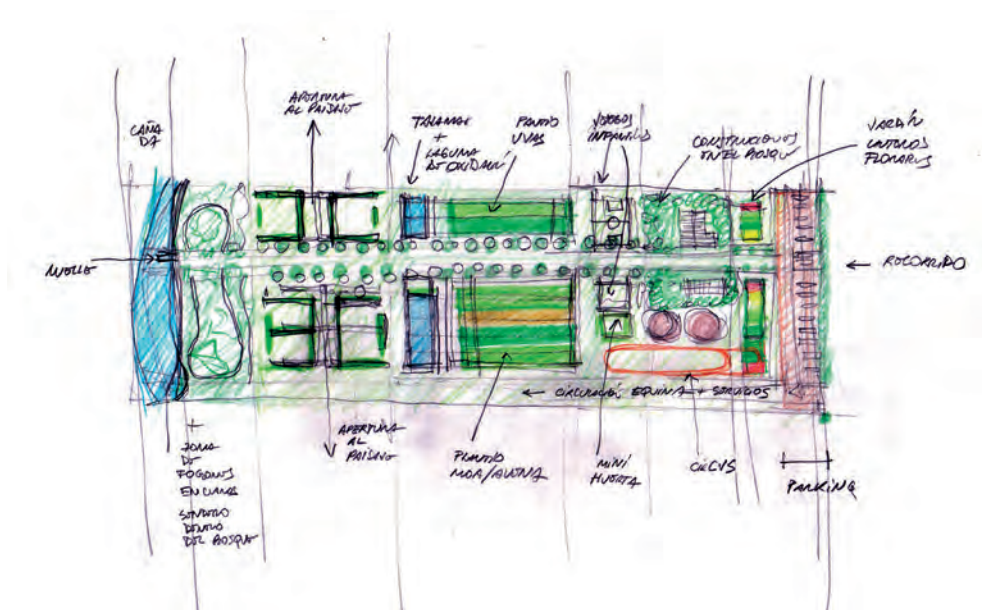



Transformación de la antigua bodega en un espacio flexible destinado a convertirse en un refugio y un lugar de encuentro. El edificio existente brinda las pistas necesarias sobre la materialidad y el carácter de la nueva intervención.



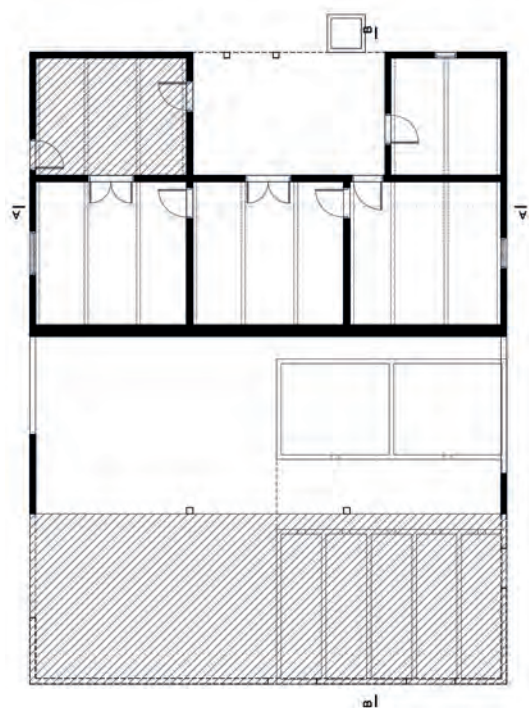

0 1 2 4 10m
PLANTA ORIGINAL BODEGA

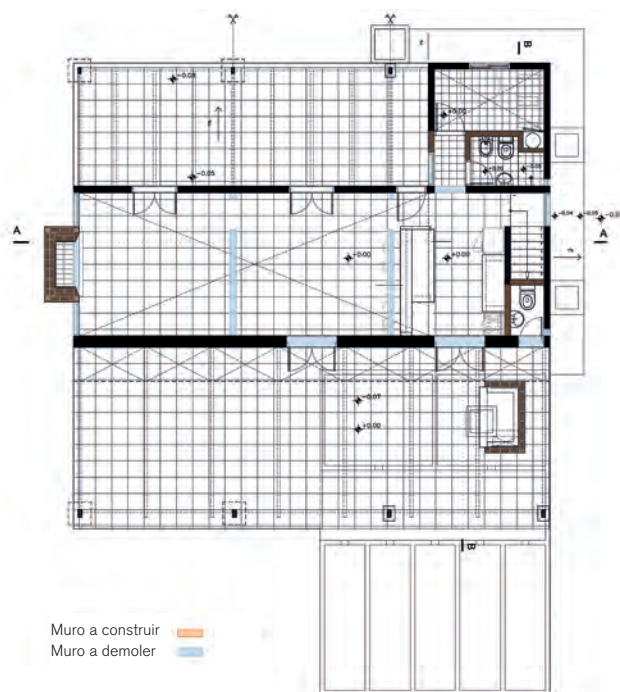

Muro a construir
Muro a demoler

0 1 2 4 10m
PLANTA RECICLADA BODEGA

